



中國文化大學

2013 年冬令營

簡章



校址：台北市士林區華岡路 55 號

電話：886-2-28610511

網址：<http://www.pccu.edu.tw>

聯絡人：畢玉成編審 蔡佩吟助理 電話：886-2-28610511 分機 18002~18003

手機：886-968001420 886-955120198

email: pyc@ulive.pccu.edu.tw cpy4@ulive.pccu.edu.tw

2013 年冬令營行程表

自 2012 年 1 月 20 日 至 2012 年 2 月 4 日		行 程 內 容 (活動及住宿地點) (以下行程內容僅供參考，將依實際狀況調整之)
第一天	全天	機場接機、報到、入住學校、整理行囊
1 月 20 日 (週日)	晚間	逛逛士林夜市、採購日用品、台灣水果等
第二天	上午	09:30 開營儀式 11:00 領隊會議
1 月 21 日 (週一)	下午	14:30 專題講座 1
	晚間	18:30 歡迎晚會
第三天	上午	08:30 參觀華岡博物館、圖書館、11:00 參訪九份山城用餐
1 月 22 日 (週二)	下午	14:00 參觀北投圖書館、溫泉博物館、原住民文物館
	晚間	17:00 參觀信義商圈(信義新天地)、誠品書局
第四天	上午	09:30 專題講座 2
1 月 23 日 (週三)	下午	14:30 專題講座 3
	晚間	建議行程:剝皮寮、華西街觀光夜市
第五天	上午	08:30 參觀台北故宮博物院、12:00 於府城晶華用餐
1 月 24 日 (週四)	下午	14:30 參觀中山樓、16:30 野柳地質公園
	晚間	18:30 基隆廟口小吃
第六天	上午	09:30 專題講座 4
1 月 25 日 (週五)	下午	14:30 專題講座 5
	晚間	18:30 校際卡拉 OK 歌唱大賽(興中堂)
第七天	上午	09:30 專題講座 6 、11:30 出發前往用餐
1 月 26 日 (週六)	下午	參觀淡水紅毛城、十三行博物館
	晚間	淡水漁人碼頭、淡水老街用餐
第八天	上午	<傳統藝術體驗課程>赴鶯歌陶瓷博物館
1 月 27 日 (週日)	下午	三峽祖師爺廟
	晚間	<文化創意產業體驗>參訪華山創意文化園區
第九天	上午	09:30 專題講座 7
1 月 28 日 (週一)	下午	14:30 專題講座 8
	晚間	校際體育競賽活動
第十天	上午	出發至九族文化村用午餐
1 月 29 日 (週二)	下午	九族文化村、日月潭-遊湖、湖畔晚餐-邵族原住民風味餐
	晚間	(宿埔里)
第十一天	上午	<原住民文化體驗課程>赴阿里山樂野部落(悠悠巴斯)、參加部落歌舞聯歡會、品嚐原住民風味餐
1 月 30 日 (週三)	下午	遊覽阿里山森林遊樂區、體驗森林小火車(宿嘉義)

第十二天 1月31日 (週四)	上午	<台灣歷史與庶民文化體驗課程>08:00 參觀台灣歷史博物館、10:00 參觀安平樹屋(德記洋行)、德陽艦、中午於延平老街(台灣第一街)品嚐台南小吃-蚵仔煎、浮水魚羹、棺材板、芋頭糕、蝦捲、海產粥...等
	下午	參觀安平古堡、海山館、15:00<生態體驗課程>赴台江國家公園-游潟湖生態看養蚵文化及台江內海、網子寮沙州看台灣海峽、烤蚵大餐吃到飽
	晚間	晚上逛台南花園夜市(宿台南)
第十三天 2月1日 (週五)	上午	<歷史古蹟體驗課程>台南市參觀全台首學-孔廟、赤崁樓、祀典武廟、大天后宮、品嚐傳統口味冬瓜茶、中午於東港用餐
	下午	鵝鑾鼻公園、龍盤草原、南灣
	晚間	(宿墾丁)
第十四天 2月2日 (週六)	上午	參觀海洋生物博物館
	下午	用餐後返回台北、途經關廟、清水休息站
	晚間	途中用晚餐、
第十五天 2月3日 (週日)	上午	心得分享會準備及聯誼活動彩排
	下午	14:30 專題講演 9
	晚間	18:30 結業典禮頒獎暨校際聯歡會
第十六天 2月4日 (週一)	全天	送機(請各校依安排交通車準時出發至機場)、辦理退稅及登機手續



報名注意事項

-來台流程-

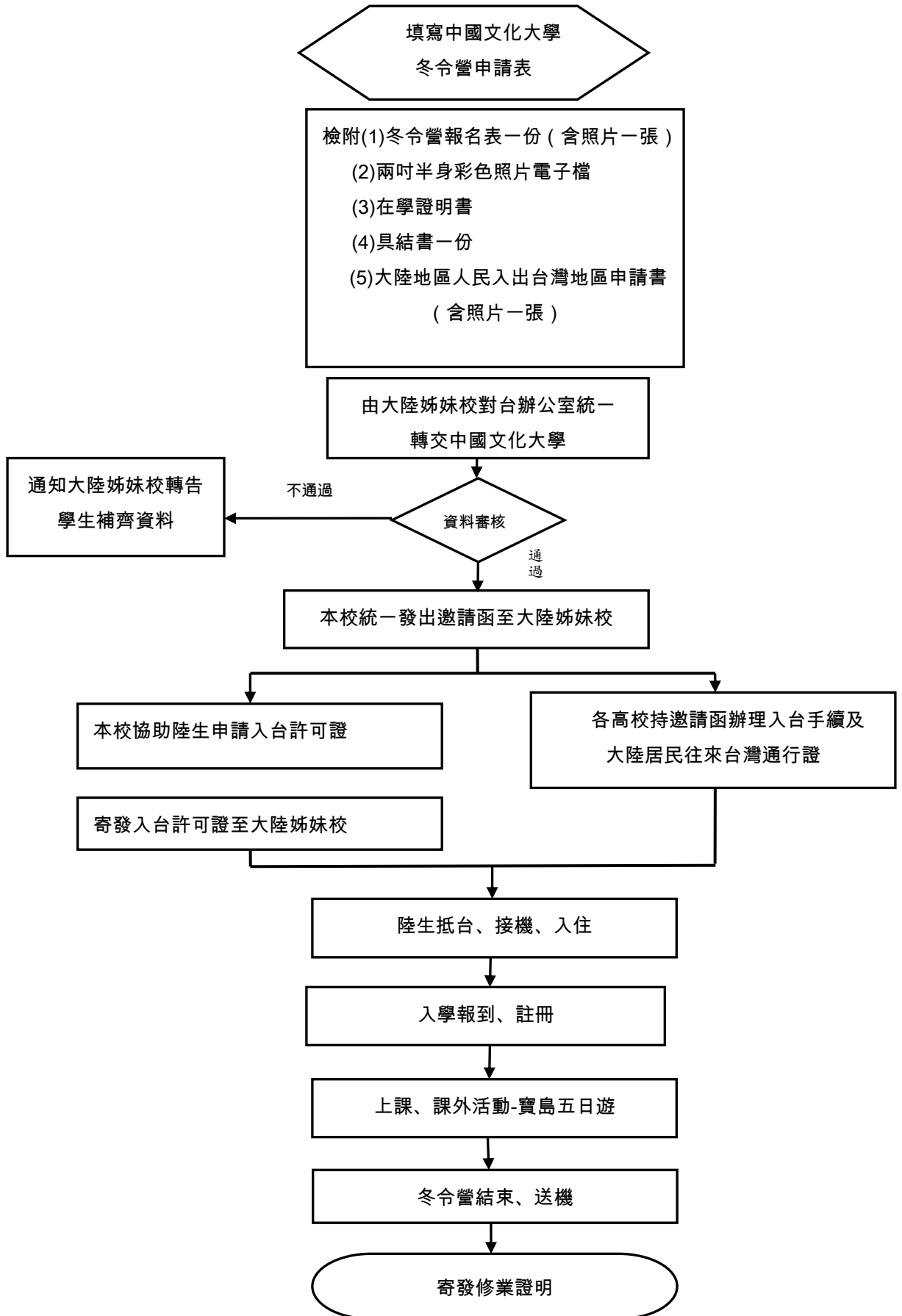

-報名須知-

1.申請人須於所屬大陸學校規定時間內，備齊下列資料繳交至各校港澳臺事務辦公室，並於 11 月 15 日前送達本校審查。

- (1) 冬令營課程專班報名表一份，並黏貼二吋半身照片 1 張。
- (2) 在學證明書（學籍證明書）。
- (3) 具結書一份。（報名表下方）
- (4) 大陸地區人民入出臺灣地區申請書(請至 <http://www.immigration.gov.tw/public/Data/09216252271.pdf> 下載或參照附檔)，並貼附兩吋半身彩色照片 1 張。
- (5) 繳交台幣 2,000 元雜費(換算人民幣約 400 元)，含代辦入台通行證費用，恕不退費。敬請各校協助收齊於資料寄送後與我校聯繫，繳交現金或匯至大陸地區銀行指定帳戶。
- (6) 繳交相片電子檔（檔名：姓名.jpg）請以學校為單位燒錄光碟或電子郵件寄送。
- (7) 團體報名表格電子檔（.xls）請以學校為單位寄送。

2. 至本校報到時需備證件：

- (1) 臺灣地區入出境許可證。
- (2) 大陸居民往來臺灣通行證。

3.時程及課程：

報名期間	2011 年 10 月 17 日至 11 月 15 日
開課時間	2012 年 1 月 20 日至 2 月 4 日
報到及離校	報到時間：2012 年 1 月 20 日 離校時間：2012 年 2 月 4 日
上課時間	18 小時
招生對象	大陸各高校在學本科生及研究生。
修習學分	1 學分
學分認定	學生所修及格學分是否採計為畢業學分，須依各校之規定辦理。
證書授予	成績及格者，由本校發給修習證明書。

資料寄送地址：台北市士林區華岡路 55 號 中國文化大學國際暨兩岸事務處

聯絡人：畢玉成編審 蔡佩吟助理 電話：886-2-28610511 分機 18002~18003

手機：886-968001420 886-955120198

email: pyc@ulive.pccu.edu.tw cpy4@ulive.pccu.edu.tw

-繳交費用一覽表-

學雜費

項 目	內 容	費 用 (新臺幣)	備 註 *單位：每人。
☆學分費	18 小時講座課程	3,000 元	
☆住宿費	宿舍由本校統一安排	2,585 元	1/20~2/04
☆旅遊活動費	一日遊 x4、寶島五日遊	16,415 元	詳細內容如下列旅遊 活動一覽表
☆雜費	入台證申請等相關行政支出	2,000 元	換算人民幣約 400 元 (此項於報名時需繳交)
合計		24,000 元	

旅遊活動一覽表

項 目	時間	內 容	備 註 *單位：每人，含車資、 門票等。
一日遊(1)	1/22	九份山城、北投圖書館、溫泉博物館、信義 商圈、誠品書局	
一日遊(2)	1/24	故宮博物院、中山樓、野柳地質公園、基隆	含午餐
一日遊(3)	1/26	淡水紅毛城、十三行博物館、漁人碼頭	含午餐
一日遊(4)	1/27	鶯歌陶瓷博物館、三峽祖師爺廟、華山創意 文化園區	含午晚餐
寶島五日遊	1/29~2/2	日月潭-遊湖、九族文化村、部落歌舞聯歡 會、阿里山森林遊樂區、森林小火車、台灣 歷史博物館、安平古堡、七股瀉湖、花園夜 市、赤崁樓、孔廟、鵝鑾鼻公園、海洋生物 博物館	含 5 天旅遊活動中之車 資、住宿、餐費、門票… 等(1/31 不供晚餐)

*每人繳交合計 24,000 (新台幣)。(團費不包含往返機票及個人消費)

*雜費需於報名時繳交，恕不退費。

*各項旅遊活動統一安排用餐，其餘用餐請自理

(可自行於校內外餐廳用餐，每餐約台幣 50~100 元)



冬令營報名表

報名日期：2012/ /

身分證號(護照證號)：□□□□□□□□□□□□□□□□□□					
中文姓名			英文姓名 (須與護照同)		
出生年月日	西元	年	月	日	性別
					<input type="checkbox"/> 男 <input type="checkbox"/> 女
通訊地址					2 吋相片黏貼處
聯絡電話	(H)	(手機)			
E-Mail					
原就讀學校				就讀科系	

具 結 書

- 一、 本人保證於貴校入學研修期間，確實遵守貴校大陸地區學生入學研修之相關規定，如住宿規定、生活輔導規定等；如有不符或違反規定，情節重大者，經查證屬實時，本人願意接受貴校終止研修處分，絕無異議。
- 二、 本人並未同時申請台灣地區其他大學院校研修學分或活動。
- 三、 本人所提供之所有相關資料(包括在學證明等相關文件之正本或影本)均為合法有效之文件，如有不符規定或變造之情事，經查證屬實即取消研修資格，且不發給任何有關之證明。
- 四、 上述任一事項，本人同意授權貴校查證，如有不實或不符規定之情事，於入學後經查證屬實者，本人願意接受貴校註銷研修申請之處分，絕無異議。
- 五、 本人同意於貴校入學研修期間，如遭遇危及身心健康或發生生活不適應之情事，得由雙方學校進行評估與研議，以決定是否立即終止研修。
- 六、 本人保證於貴校入學研修期程結束後，必遵守大陸地區人士入台申請相關規定返回大陸所屬居住地，如有逾期滯留未歸等違反規定之情事，本人願意承擔所有責任，絕無異議。

申請(具結)人簽章： _____

申請(具結)日期： _____ 年 _____ 月 _____